

神品とよばれたやきもの

宋

Song Ceramics

磁



1989・6月20日(日)～8月15日(日) 山口県立萩美術館・浦上記念館

開館時間/9時～17時 入館は16時30分まで(日曜休館) 観覧料/一般1,100(900)円・学生600(700)円  
(18歳未満は500円・20歳以上の団体料金18歳以下の友及C高等学校、盲聾、養護学校に在学する生徒は無料)

主催/山口県立萩美術館・浦上記念館、朝日新聞社、YAB山口朝日放送

後援/文化庁、萩市、KBC九州朝日放送、協賛/鹿島、協力/日本航空、安田火災、三菱製鋼

●記念講演会

「宋磁の鑑賞」

6月20日(日) <10:30～12:00>

講師/長谷部楽爾氏

(当館顧問、東洋陶磁学会副委員長)

《聴講無料》

青磁刻花牡丹文鳳凰口水注(せいじこっかぼたんもんほうおうくちすいぢゆう)  
耀州窯 五代・北宋時代・10世紀 キム国立東洋美術館 ©Photo RMN-Richard Lambert



山口県立萩美術館・浦上記念館  
HAGI URAGAMI MUSEUM

〒758-0074 山口県萩市平安古586-1 TEL0838-24-2400 FAX0838-24-2401

S O N G



神品とよばれたやきもの

# 宋 Song Ceramics 磁

やきものの長い歴史のなかであって、中国・宋代（北宋970～1126、南宋1127～1279）のやきもの「宋磁」は、卓越した技術力に裏付けされた超絶技巧と高度に洗練された造形の美しさのために、ひととき高い評価を受けてきました。

とりわけ、皇帝の用に供された汝窯、鈞窯、定窯は、「神品」と評される優れた青磁や白磁を産み出しています。これに官窯—北宋官窯・南宋官窯と哥窯を加えたものを、のちの人々は宋代五大名窯と呼んで、中国のやきものの中でも別格の扱いをしてきました。

このほか、砧青磁に代表される美しい粉青色の青磁を生み出した龍泉窯、刻花や印花を施したオリブ・グリーン<sup>①</sup>の青磁釉が特色の耀州窯、白玉のような滑らかな光沢の青白磁で知られる景德鎮窯、天目などの黒釉陶を産した建窯や吉州窯、白地に鉄絵や搔落とし文様の独特な陶器を焼造した北方民窯の磁州窯など、二千を越える窯場で多種多様な陶磁が生産されています。

完成された技と美を表現した「宋磁」は、同時代はもとより現代においても高く評価され、世界の陶磁史に屹立する高峰として認識されています。

本展は、国内外に伝世する優品の中から、最新の学術的成果に基づいて厳選された、国宝・重要文化財17点を含む97点の秀逸な作品を展示し、「宋磁」の崇高明晰な表現世界を紹介します。

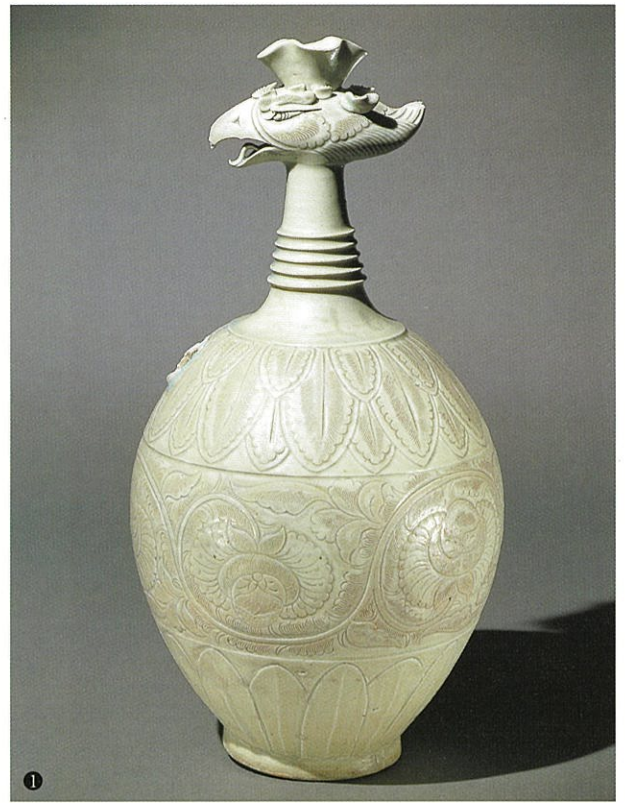

- 1.白磁刻花牡丹唐草文鳳首瓶（はくじこっかばたんからくさもんほうしゅへい） 広東窯 北宋時代・10-11世紀 大英博物館 ©The British Museum
- 2.国宝 油滴天目茶碗（ゆてきてんもくちやわん） 建窯 南宋時代・12-13世紀 大阪市立東洋陶磁美術館
- 3.白磁刻花唐子形枕（はくじこっかからこがたまくら） 定窯 北宋時代・11-12世紀サンフランシスコ・アジア美術館 ©Asian Art Museum of San Francisco, The Avery Brundage Collection
- 4.青磁洗（せいじせん） 官窯 南宋時代・12-13世紀 クリーブランド美術館 ©The Cleveland Museum of Art, 1999
- 5.重要文化財 青磁鳳耳瓶 銘 千声（せいじほうおうみみへい めい せんせい） 龍泉窯 南宋時代・13世紀 陽明文庫

## ■ 関連美術講座

### 『皇帝の青磁、庶民の磁州窯』

日時 7月3日(土) 14:00～15:30  
講師 今井 敦氏(東京国立博物館主任研究官)  
場所 当館講座室(聴講無料)

## ■ ギャラリー・ツアー

6月20日を除く毎週日曜日 11:00～12:00

## ■ 親子ギャラリー・ツアー

8月13日(金)・14(土)ともに15:00～16:00  
募集人数/15組(受付先着順)

※参加ご希望の方は参加希望日と参加者全員の氏名、住所、電話番号を明記のうえ、往復はがきにて8月6日(金)までにお申し込みください。お申込み先/〒758-0074 山口県萩市平安古586-1山口県立萩美術館・浦上記念館「宋磁展親子ギャラリー・ツアー」係

## 同時開催

※宋磁展の観覧料でご覧になれます。

浮世絵展示:

- 明治の風景画—小林清親—6月20日(日)～7月18日(日)
- 妖怪絵 7月20日(火)～8月15日(日)

東洋陶磁展示:

- 明器泥象—愛すべき土偶たち—(前期) 6月20日(日)～9月19日(日)

## 萩市・イベントガイド

- 萩・日本海大花火大会 8月1日(日) 菊ヶ浜海水浴場
- 萩・夏まつり 8月1日(日)～3日(火) 住吉神社ほか
- 萩・万灯会 8月13日(金)・15日(日) 大照院・東光寺



## ■ 交通のご案内

- JR東萩駅=タクシー10分/徒歩30分
- JR小郡駅=バス70分(萩バスセンター下車徒歩15分)
- 石見空港(島根県益田市)=バス75分(萩バスセンター下車徒歩15分)
- 中国自動車道=小郡IC.美術1.C.から各50分



山口県立萩美術館・浦上記念館  
HAGI URAGAMI MUSEUM

〒758-0074 山口県萩市平安古586-1 TEL.0838-24-2400 FAX.0838-24-2401

## 割引券

本券を入場券売場へお出し下さい。お一人様に限り100円割引いたします。